OBJEKT
52958

AKKADIA
IMMOBILIEN

TRAUMHAFTE TERRASSENWOHNUNG IM NEUBAUPROJEKT

1190 WIEN, ÖSTERREICH
IGLASEEGASSE 41 / 6



AKKADIA IMMOBILIENVERMITTLUNG GMBH
KANTGASSE 3/6, 1010 WIEN
T +43 1 512 90 85 | F +43 1 512 90 85 99
office@akkadia.at | www.akkadia.at

AKKADIA
IMMOBILIEN

ECKDATEN

Wohnfläche	110,57 m²
Zimmer	4
Bäder	2
WC	2
Garagen	1
Balkone	2 / 11,85 m²
Terrassen	2 / 9,51 m²
Möblierung	nicht möbliert
Beziehbar	Frühjahr 2027
Eigentumsform	Wohnungseigentum in Entstehung
Stockwerk	1. DG
Zustand	Erstbezug
Lift	ja

AUSSTATTUNG

Boden:	Fliesen, Parkett
Fahrstuhl:	Personenaufzug
Befeuerung:	Luftwärmepumpe
Heizungsart:	Fußbodenheizung
Belüftung:	Klimaanlage
Balkon:	Südwestbalkon / -terrasse
Fenster:	Außenliegender Sonnenschutz
Bad:	Badewanne, Dusche, Bad mit WC
Küche:	Wohnküche / offene Küche
Stellplatzart:	Garage

KOSTEN

Kaufpreis	1.637.000,00 €
Provision	3% des Kaufpreises zzgl. 20% USt.
Heizwärmebedarf	B 33,7 kWh/m²a

AKKADIA IMMOBILIENVERMITTLUNG GMBH
KANTGASSE 3/6, 1010 WIEN
T +43 1 512 90 85 | F +43 1 512 90 85 99
office@akkadia.at | www.akkadia.at

DETAILBESCHREIBUNG

In Döbling entsteht eine exklusive Wohlfühloase für Stadtliebhaber, die modernes Design und hochwertige Lebensqualität schätzen.
Das Neubauprojekt umfasst 7 erstklassige Eigentumswohnungen, die alle über attraktive Balkone und Terrassen verfügen, sowie ein außergewöhnliches Townhouse mit großzügigem Freibereich und eigenem Pool.

Das innovative Architektur- und Wohnkonzept richtet sich an anspruchsvolle Menschen, die nach Abwechslung und individuellem Freiraum suchen.
Besonderes Augenmerk wurde auf erstklassige Ausstattung und eine optimale Raumaufteilung gelegt, um höchsten Wohnkomfort zu gewährleisten.
Die Fertigstellung des Projekts ist für Frühjahr 2027 vorgesehen.

Die gegenständliche Wohnung befindet sich auf der unteren DG Ebene und verfügt über eine Wohnfläche von ca. 114 m² plus Außenflächen.
Es stehen Ihnen ein großes Vorzimmer, eine Wohnküche mit vorgelagerter Terrasse, drei Schlafzimmer mit vorgelagerten Terrassen, zwei Badezimmer und ein Abstellraum zur Verfügung.
Ein Kellerabteil sowie ein Fahrradraum sind selbstverständlich vorhanden.

Ein Garagenplatz kann im im Hause um € 50.000,- zusätzlich erworben werden.



DIE LAGE

Der 19. Wiener Gemeindebezirk liegt im Nordwesten Wiens. Döbling gilt dank seiner Wienerwaldvillen, ähnlich wie Währing und Hietzing, als Nobelbezirk und verfügt zudem über einen bedeutenden Weinanbau. Wichtigste Touristenattraktion Döblings ist der Kahlenberg am Rande des Wienerwaldes. Das ehemalige Hotel mit seiner bekannten Panoramaterrasse ist mittlerweile einem eindrucksvollen Neubau gewichen. Geheimtipp: Das „Häuserl am Stoan“, ein Wiener Wirtshaus mit Ausblick auf der Höhenstraße. Ebenfalls an dieser Stelle erwähnt werden muss das Stadion des First Vienna FC 1894 auf der Hohen Warte – die größte Naturarena Europas!

Aktuelle Nachrichten zum 19. Bezirk finden Interessierte z.B. hier: https://www.vienna.at/bezirk/1190

DÖBLING

1190
Postleitzahl

19
Bezirk

rund 72.650
Einwohner

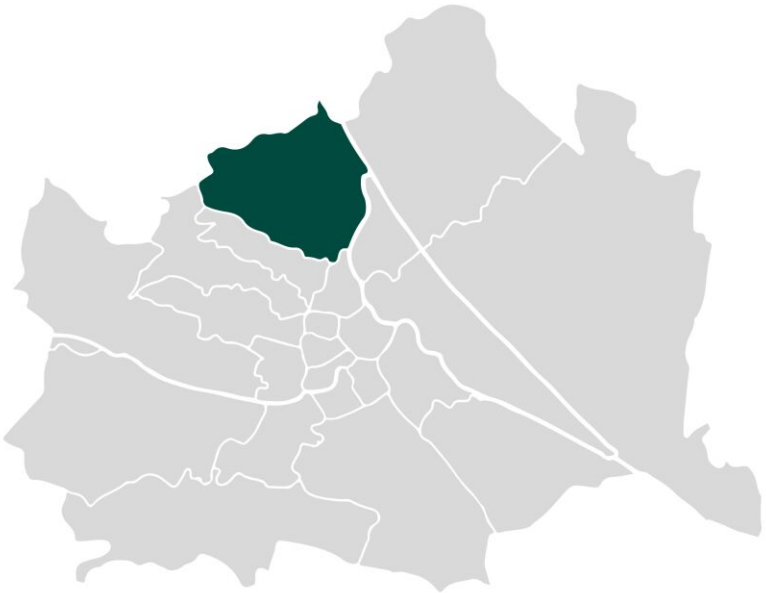

AKKADIA IMMOBILIENVERMITTLUNG GMBH
KANTGASSE 3/6, 1010 WIEN
T +43 1 512 90 85 | F +43 1 512 90 85 99
office@akkadia.at | www.akkadia.at

AKKADIA
IMMOBILIEN

MIKROLAGE

Dieses Wohnjuwel in Döbling bietet eine einmalige Kombination aus städtischem Wohnen und naturnahem Erholungsraum.
Umgeben von den Wiener Weinbergen und zahlreichen Wanderwegen, ist die Lage perfekt für Naturliebhaber. Gleichzeitig befinden sich die Sieveringer Hauptstraße und die Obkirchergasse, wo das urbane Leben pulsiert, in direkter Nähe.
Familienfreundlich gestaltet, bietet die Nachbarschaft eine Vielzahl an Schulen, Kindergärten und Spielplätzen.
Die ausgezeichnete Anbindung an den öffentlichen Verkehr durch die Straßenbahnlinie 38, die S-Bahn-Linie 45 sowie die Buslinien 10A und 39A sorgt für flexible Mobilität in alle Richtungen.

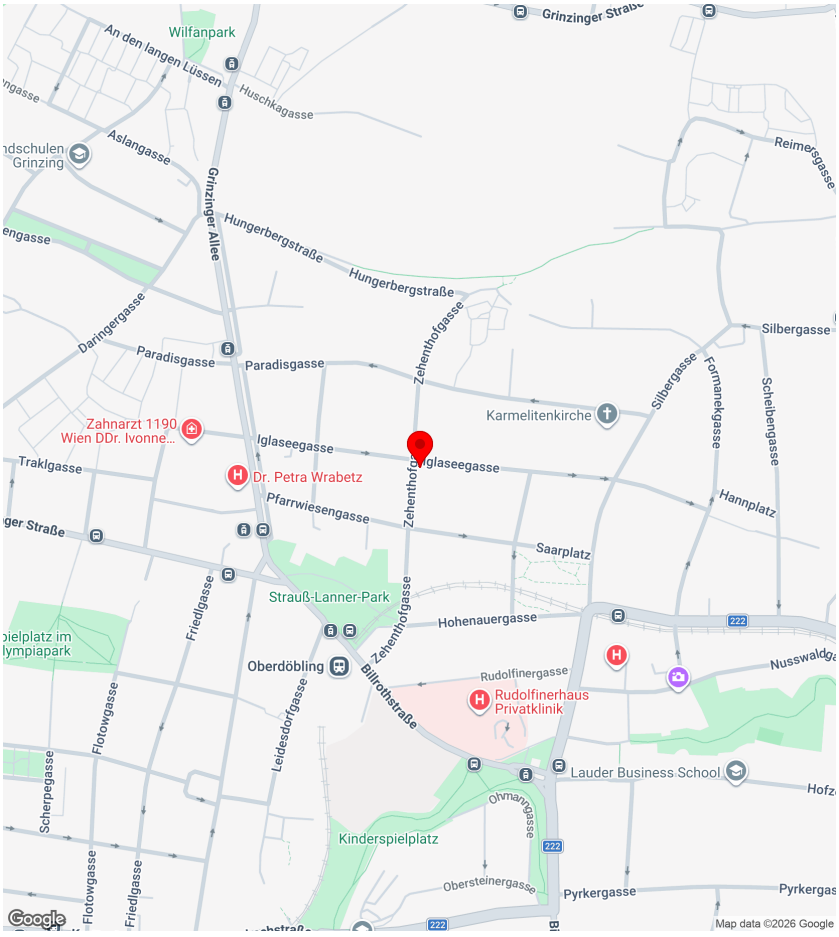

Infrastruktur Entfernungen

Gesundheit

Arzt	300 m
Apotheke	350 m
Klinik	625 m
Krankenhaus	425 m

Kinder & Schulen

Schule	475 m
Kindergarten	275 m
Universität	725 m
Höhere Schule	950 m

Nahversorgung

Supermarkt	325 m
Bäckerei	400 m
Einkaufszentrum	1.775 m

Sonstige

Geldautomat	325 m
Bank	325 m
Post	950 m
Polizei	325 m

Verkehr

Bus	275 m
U-Bahn	1.375 m
Straßenbahn	275 m
Bahnhof	400 m
Autobahnanschluss	1.525 m

Angaben Entfernung Luftlinie / Quelle: OpenStreetMap

AKKADIA IMMOBILIENVERMITTLUNG GMBH
KANTGASSE 3/6, 1010 WIEN
T +43 1 512 90 85 | F +43 1 512 90 85 99
office@akkadia.at | www.akkadia.at

AKKADIA
IMMOBILIEN

PLAN

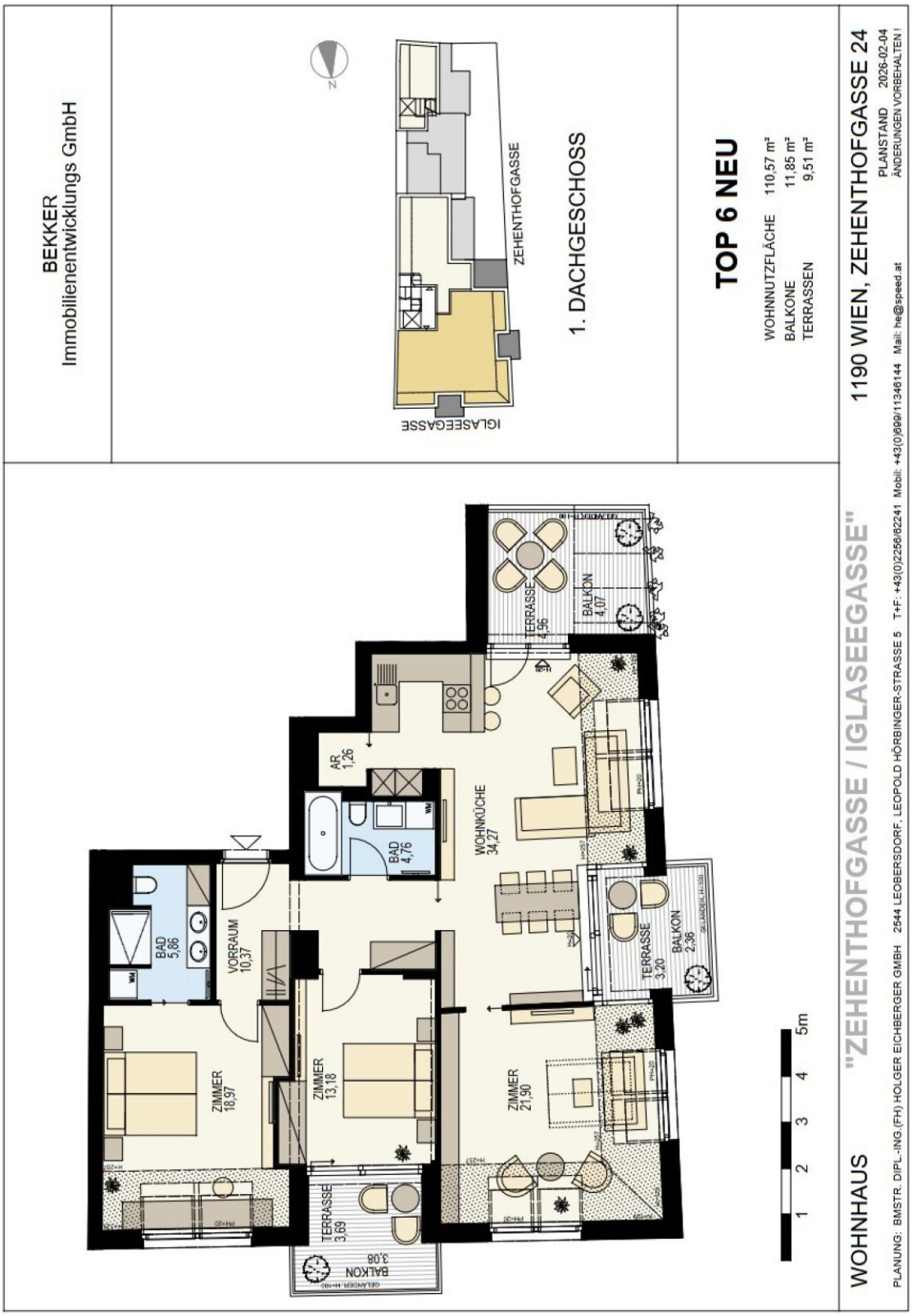

AKKADIA
IMMOBILIEN



KONTAKTDATEN



Herr Michael Schlaffer

+43 664 5225073
michael.schlaffer@akkadia.at
www.akkadia.at

Der Ordnung halber erlauben wir uns darauf hinzuweisen, dass sämtliche Informationen auf Angaben des Verkäufers/Vermieters basieren. Die Akkadia Immobilienvermittlung GmbH kann deshalb trotz größter Sorgfalt nicht für die Richtigkeit dieser Angaben haftbar gemacht werden. Das Angebot ist freibleibend und unverbindlich.

Für den Fall, dass Sie oder ein mit Ihnen verbundenes Unternehmen das Objekt käuflich erwerben, wird eine Provision in Höhe von 3% des Kaufpreises zzgl. 20 % USt., bei Mietobjekten wird eine Provision in Höhe von 2 bzw. 3 Bruttomonatsmieten jeweils zzgl. 20 % USt. des vereinbarten Mietpreises an die Akkadia Immobilienvermittlung GmbH fällig. Dies gilt auch bei Weitergabe der Informationen an Dritte (§15 Maklergesetz). Ausgenommen von Provisionszahlungen sind ausdrücklich als „provisionsfrei“ deklarierte Wohnungen.

Sollte vom Verkäufer/Vermieter trotz Aufklärung über die Vorlagepflicht des Energieausweises ein solcher noch nicht vorgelegt worden sein gilt zumindest eine dem Alter und der Art des Gebäudes entsprechende. Gesamtenergieeffizienz als vereinbart. Der vermittelnde Makler übernimmt keinerlei Gewähr oder Haftung für die tatsächliche Energieeffizienz des Gebäudes bzw. der Einheit. Unsere Geschäftsbedingungen („AGB“) berücksichtigen die Bestimmungen der Verordnung des Bundesministers für wirtschaftliche Angelegenheiten über Standes- und Ausübungsregeln für Immobilienmakler (IMV), BGBl.Nr. 297/1996 sowie das Maklergesetz (MaklerG), BGBl.Nr. 262/1998, beide in der jeweils letztgültigen Fassung.