OBJEKT
71071

AKKADIA
IMMOBILIEN

# DACHGESCHOSS-ERSTBEZUG MIT GROSSEM BALKON

1230 WIEN, ÖSTERREICH



AKKADIA IMMOBILIENVERMITTLUNG GMBH
KANTGASSE 3/6, 1010 WIEN
T +43 1 512 90 85 | F +43 1 512 90 85 99
office@akkadia.at | www.akkadia.at

AKKADIA
IMMOBILIEN

## ECKDATEN

| | |
|---|---|
| Wohnfläche | 49,4 m² |
| Grundstücksfläche | 801 m² |
| Zimmer | 2 |
| Bäder | 1 |
| WC | 1 |
| Abstellräume | 1 |
| Garagen | 1 |
| Stellplätze | 1 / 12,5 m² |
| Balkone | 1 / 11,99 m² |
| Möblierung | Bad |
| Beziehbar | 11.2026 |
| Eigentumsform | Wohnungseigentum |
| Stockwerk | 1. DG |
| Zustand | Erstbezug |
| Lift | ja |

## AUSSTATTUNG

| | |
|---|---|
| Bauweise: | Massiv, Stahlbeton |
| Dachform: | Flachdach |
| Boden: | Fliesen, Parkett |
| Fahrstuhl: | Personenaufzug |
| Befeuerung: | Luftwärmepumpe |
| Heizungsart: | Fußbodenheizung, Zentralheizung |
| Ausblick: | Grünblick |
| Balkon: | Südostbalkon / -terrasse |
| Fenster: | Doppel- / Mehrfachverglasung, Kunststofffenster |
| Stellplatzart: | Tiefgarage |
| Extras: | Fahrradraum, Gartennutzung |

## KOSTEN

| | |
|---|---|
| Kaufpreis | 435.000,00 € |

Provision: 3% des Kaufpreises zzgl. 20% USt.

| | |
|---|---|
| Energieausweis gültig bis | 21.03.2031 |
| Heizwärmebedarf | A 31,7 kWh/m²a |
| Gesamtenergieeffizienzfaktor | B 0,74 |

AKKADIA IMMOBILIENVERMITTLUNG GMBH
KANTGASSE 3/6, 1010 WIEN
T +43 1 512 90 85 | F +43 1 512 90 85 99
office@akkadia.at | www.akkadia.at

## DETAILBESCHREIBUNG

In einer ruhigen Wohngegend des 23. Wiener Gemeindebezirks entsteht mit der Korbgasse 15 ein modernes Wohnprojekt, das durchdachte Architektur, hochwertige Ausstattung und großzügige Grünflächen vereint. Das sechsgeschoßige Wohnhaus umfasst 17 hochwertig ausgeführte Eigentumswohnungen, von kompakten Garconnieren bis hin zu familienfreundlichen Drei-Zimmer-Wohnungen. Der Großteil der Einheiten verfügt über private Balkone, Terrassen oder Eigengärten und erweitert den Wohnraum ins Freie.
Der weitläufige Innenhof bildet das grüne Herzstück der Anlage. Den Bewohnerinnen und Bewohnern stehen großzügige Allgemeinflächen, individuell nutzbare Gartenparzellen mit Hochbeeten sowie ein Kinderspielplatz zur Verfügung. Bestehende und neu gepflanzte Bäume schaffen eine angenehme Atmosphäre und laden zum Verweilen und Entspannen ein.
Besonderes Augenmerk wurde auf durchdachte Grundrisse und eine hohe Wohnqualität gelegt. Großzügige Fensterflächen sorgen für helle Räume, während die hofseitigen Wohnungen mit ihren Freiflächen einen schönen Ausblick ins Grüne bieten. Auch die straßenseitigen Einheiten profitieren von der gewachsenen Baumbepflanzung entlang der Korbgasse.
Eine hochwertige Ausstattung, Fußbodenheizung sowie eine energieeffiziente Wärmeversorgung mittels Luft-Wasser-Wärmepumpe machen die Korbgasse 15 zu einem Zuhause für Menschen, die naturnah wohnen möchten, ohne auf die Vorzüge der Stadt verzichten zu müssen.

Wohnungsbeschreibung:

Die gegenständliche Erstbezugswohnung ist clever und kompakt geschnitten und verfügt über eine einladende Wohnküche sowie ein separates Zimmer mit rund 49 m² Wohnfläche. Im ersten Dachgeschoss gelegen, präsentiert sich die Wohnung mit einer ruhigen Lage, viel Tageslicht und einem offenen Wohnraum mit gut nutzbarem Grundriss. Der großzügige Balkon von rund 12 m² ist hier das besondere Plus – er schafft viel Raum im Freien und macht den Außenbereich zum echten zweiten Wohnzimmer. Abgerundet wird die Einheit durch einen praktischen Abstellraum. Geheizt wird über eine moderne Fußbodenheizung.
Fertigstellung: 10.2026
Aufgrund des Erstbezugs gelten Betriebskosten von rund EUR 2,00 bis EUR 2,50/m² sowie eine Rücklage von rund EUR 0,50 bis EUR 1,00/m² als unverbindliche Richtwerte.
**Tiefgaragenstellplätze:** Bei Bedarf können Tiefgaragenstellplätze um EUR 32.000,– erworben werden.

Der Vermittler ist als Doppelmakler tätig.

## DIE LAGE

Liesing ist ein weitläufiger Bezirk mit Wohn- und Gewerbegebieten. Eines der architektonischen Highlights ist die in den 1970er-Jahren erbaute Wotrubakirche – ein eindrucksvolles, asymmetrisches Bauwerk. In den rustikalen Heuriger-Weinschenken der Gegend nahe dem Wienerwald, werden regionale Weine sowie Wiener Spezialitäten serviert. Ein weiterer kulinarischer Leckerbissen, den Liesing beheimatet, ist das Wiener Schokoladenmuseum – sicherlich einen Abstecher wert.

Wohnen in Liesing ist ein gelungener Mix aus Großstadt und ländlichem Raum. Die Anbindung an öffentliche Verkehrsmittel ist ausreichend vorhanden – ein gutes Busnetzwerk bringt die Bewohner des Bezirks zu weiterführenden Linien wie der U6, Straßenbahnen sowie S-Bahnen. Viel Freude beim Erforschen der Gegend!

*Aktuelle Nachrichten zum 23. Bezirk finden Interessierte z.B. hier:* https://www.vienna.at/bezirk/1230



## LIESING

1230
Postleitzahl

23
Bezirk

rund 187.007
Einwohner

AKKADIA
IMMOBILIEN

## MIKROLAGE

Zwischen Wienerwald, Liesingbach und dem historischen Aquädukt liegt die Korbgasse 15, ein modernes Wohnprojekt in einer grünen und entspannten Wohnlagen des 23. Bezirks. Hier beginnt die Natur praktisch vor der Haustüre, während die Wiener Innenstadt dennoch bequem erreichbar bleibt.
Die Buslinien 60A und 66A sind in wenigen Gehminuten erreichbar und bieten eine schnelle Anbindung an die U-Bahn-Linie U6 sowie an den Bahnhof Wien Liesing. Von dort gelangen Sie bequem in die Wiener Innenstadt. Auch der Bahnhof Atzgersdorf ist rasch erreichbar und erweitert das Angebot des öffentlichen Verkehrs zusätzlich.
Für den Individualverkehr bieten die nahegelegene Altmannsdorfer Straße sowie die Südautobahn (A2) eine ausgezeichnete Anbindung an das Wiener Straßennetz und das Umland. Zahlreiche Einkaufsmöglichkeiten, Schulen, Kindergärten und medizinische Einrichtungen befinden sich in unmittelbarer Umgebung. Gleichzeitig laden die Wege entlang des Liesingbachs, das beeindruckende Aquädukt und die weitläufigen Erholungsgebiete des Wienerwaldes dazu ein, dem Alltag zu entfliehen und die Ruhe der Natur zu genießen.
Die Korbgasse 15 vereint die Ruhe einer gewachsenen Wohngegend mit den Vorzügen einer hervorragend angebundenen Lage und schafft damit ein Zuhause für Menschen, die das Beste aus beiden Welten suchen – die Nähe zur Stadt und die Freiheit, in wenigen Minuten im Grünen zu sein.




## Infrastruktur Entfernungen

### Gesundheit

| | |
|---|---|
| Arzt | 500 m |
| Apotheke | 500 m |
| Klinik | 500 m |
| Krankenhaus | 2.500 m |

### Kinder & Schulen

| | |
|---|---|
| Schule | 500 m |
| Kindergarten | 500 m |
| Universität | 6.000 m |
| Höhere Schule | 4.500 m |

### Nahversorgung

| | |
|---|---|
| Supermarkt | 500 m |
| Bäckerei | 500 m |
| Einkaufszentrum | 500 m |

### Sonstige

| | |
|---|---|
| Geldautomat | 500 m |
| Bank | 500 m |
| Post | 1.000 m |
| Polizei | 1.000 m |

### Verkehr

| | |
|---|---|
| Bus | 500 m |
| U-Bahn | 3.000 m |
| Straßenbahn | 1.000 m |
| Bahnhof | 1.000 m |
| Autobahnanschluss | 2.500 m |

Angaben Entfernung Luftlinie / Quelle: OpenStreetMap

AKKADIA IMMOBILIENVERMITTLUNG GMBH
KANTGASSE 3/6, 1010 WIEN
T +43 1 512 90 85 | F +43 1 512 90 85 99
office@akkadia.at | www.akkadia.at

## ANSICHTEN











AKKADIA IMMOBILIENVERMITTLUNG GMBH
KANTGASSE 3/6, 1010 WIEN
T +43 1 512 90 85 | F +43 1 512 90 85 99
office@akkadia.at | www.akkadia.at

AKKADIA
IMMOBILIEN

## PLAN

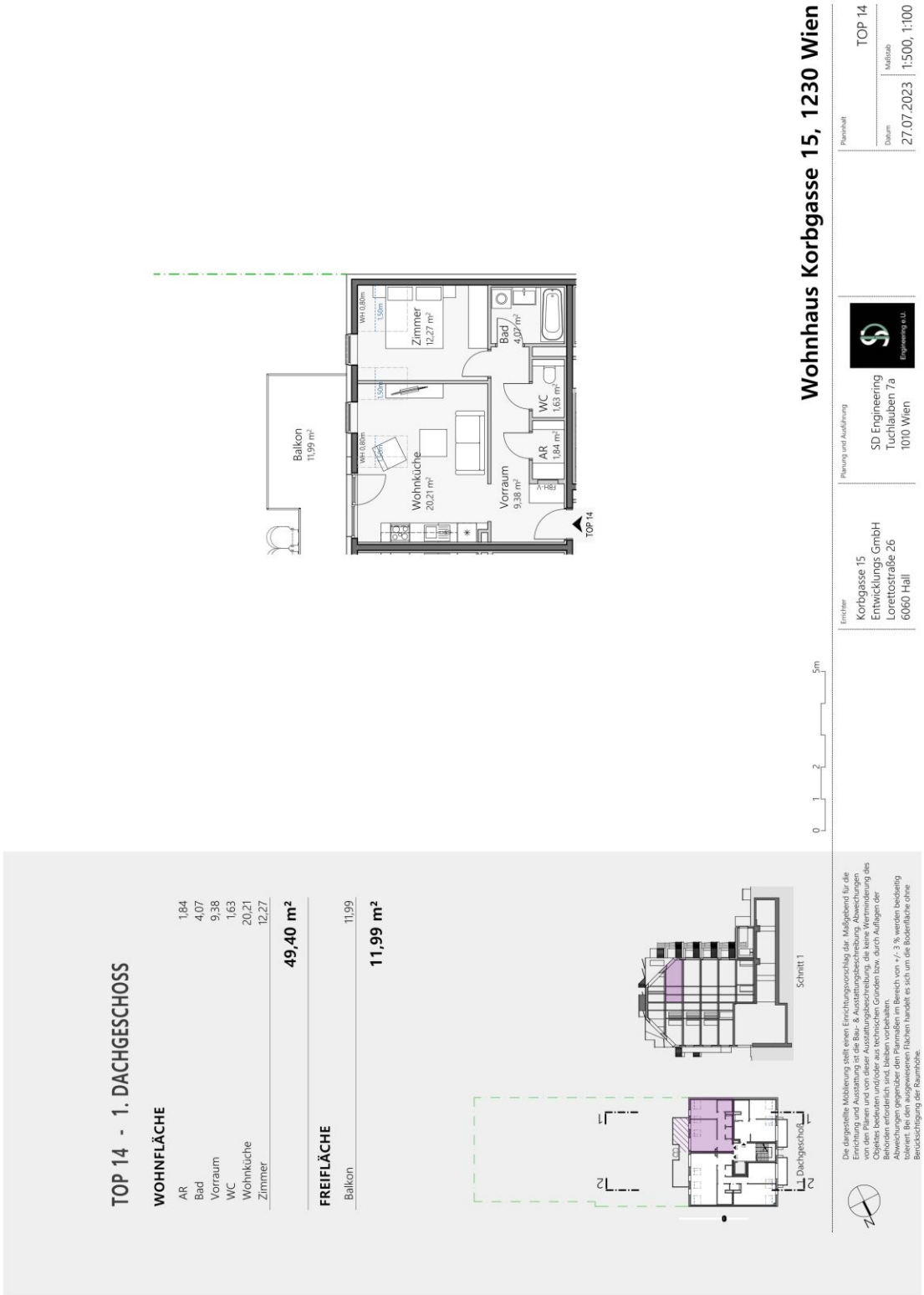

AKKADIA
IMMOBILIEN



## KONTAKTDATEN



Herr Elijah Euler-Rolle

+43 1 5129085-58
elijah.euler-rolle@akkadia.at
www.akkadia.at

Der Ordnung halber erlauben wir uns darauf hinzuweisen, dass sämtliche Informationen auf Angaben des Verkäufers/Vermieters basieren. Die Akkadia Immobilienvermittlung GmbH kann deshalb trotz größter Sorgfalt nicht für die Richtigkeit dieser Angaben haftbar gemacht werden. Das Angebot ist freibleibend und unverbindlich.

Für den Fall, dass Sie oder ein mit Ihnen verbundenes Unternehmen das Objekt käuflich erwerben, wird eine Provision in Höhe von 3% des Kaufpreises zzgl. 20 % USt., bei Mietobjekten wird eine Provision in Höhe von 2 bzw. 3 Bruttomonatsmieten jeweils zzgl. 20 % USt. des vereinbarten Mietpreises an die Akkadia Immobilienvermittlung GmbH fällig. Dies gilt auch bei Weitergabe der Informationen an Dritte (§15 Maklergesetz). Ausgenommen von Provisionszahlungen sind ausdrücklich als „provisionsfrei“ deklarierte Wohnungen.

Sollte vom Verkäufer/Vermieter trotz Aufklärung über die Vorlagepflicht des Energieausweises ein solcher noch nicht vorgelegt worden sein gilt zumindest eine dem Alter und der Art des Gebäudes entsprechende. Gesamtenergieeffizienz als vereinbart. Der vermittelnde Makler übernimmt keinerlei Gewähr oder Haftung für die tatsächliche Energieeffizienz des Gebäudes bzw. der Einheit. Unsere Geschäftsbedingungen („AGB“) berücksichtigen die Bestimmungen der Verordnung des Bundesministers für wirtschaftliche Angelegenheiten über Standes- und Ausübungsregeln für Immobilienmakler (IMV), BGBl.Nr. 297/1996 sowie das Maklergesetz (MaklerG), BGBl.Nr. 262/1998, beide in der jeweils letztgültigen Fassung.